

Let's enjoy felting!

# AMY-86 「ボスねこブローチ」

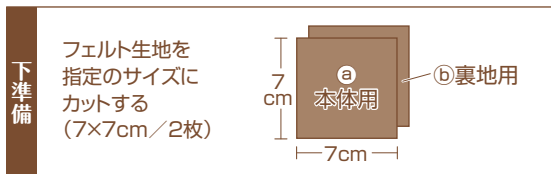

- 作品名 「ボスねこブローチ」
  - デザイン のそ子
  - 用意するもの
- |  |  |
|--|--|
| 材料   | <input type="checkbox"/> ニードルわたわた (H440-003-310).....約10×10cm    |
|  | <input type="checkbox"/> ソリッド                                    |
|  | 白 (H440-000-001).....約5cm  |
|  | グレー (H440-000-055)・黒 (H440-000-009).....少量                       |
|  | <input type="checkbox"/> ナチュラルブレンド ハーブカラー                        |
|  | ピンク (H440-008-814).....少量  |
|  | <input type="checkbox"/> キャッツアイ ゴールド (7.5mm) (H220-207-8).....2コ |
|  | <input type="checkbox"/> ブローチピン.....1コ                           |
|  | <input type="checkbox"/> 好みのフェルト生地.....1枚                        |
|  | 用具   |
| <input type="checkbox"/> フェルティング用マット (H441-015)*   |  |
| ※またはフェルティングニードルスターターセット (H441-035)   |  |
| <input type="checkbox"/> 定規 <input type="checkbox"/> はさみ(あればカッター) <input type="checkbox"/> 型用シート(クリアファイルなど)  |  |
| <input type="checkbox"/> マジック <input type="checkbox"/> セロハンテープ <input type="checkbox"/> 目打ち <input type="checkbox"/> ニッパー <input type="checkbox"/> ボンド <input type="checkbox"/> 厚紙 |  |



**!** フェルティング用ニードルやマットに記載されている注意をよく読み、安全に作業を行ってください。

## 作り方

実物大写真・実物大型紙 で形や大きさを確認しながら作業を進めましょう。

①下図と 実物大型紙1・実物大型紙2 を参考に、ベースを作る。

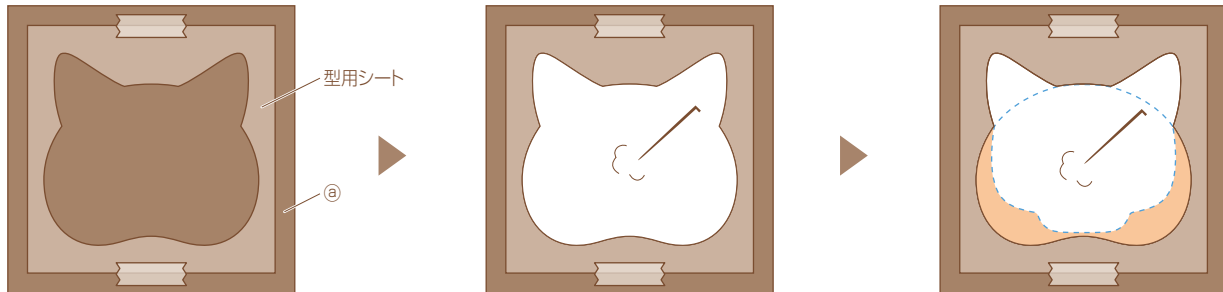

型用シートに実物大型紙1 **ベース1** を写して輪郭線でカットし、②にのせてテープなどで固定する (切りにくい場合はカッターなどでカットする)

わたわたをのせて少しずつ刺しつけ、5mm程度の厚みにする (わたわたは全て使いきらない)

実物大型紙1 ( ) の部分をカットしてベースに合わせ、**ベース2** の部分にわたわたを少量ずつ刺し足して実物大型紙2を参考に盛り上げる

②下図と 実物大写真1・実物大写真2 を参考に、顔を作る。

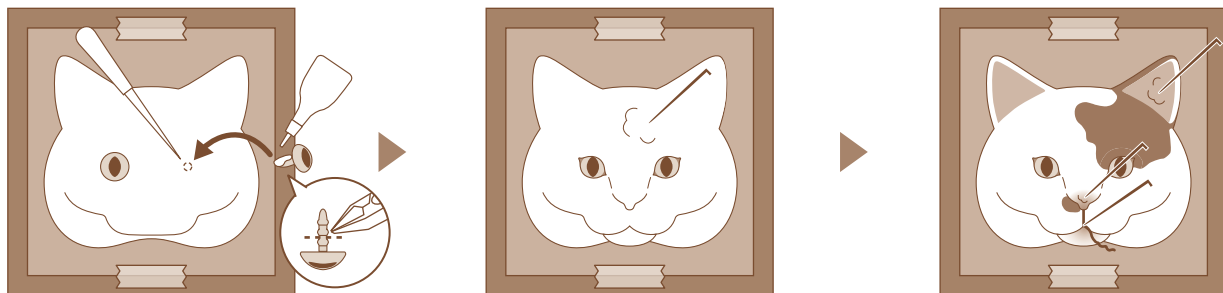

目の位置に目打ちで穴をあけ、キャッツアイの根元をベースの厚さに合わせてニッパーでカットし、ボンドを塗って差しこむ

わたわたを少量ずつ刺し足して実物大写真を参考に全体を肉づけし、上から白を刺しつけて着色する

耳・目元・鼻・口元の各部分の模様を実物大写真を参考に刺しつけて着色する

鼻下の線は指先で軽く攪り、攪った先を刺しつけ固定しながら少しずつ刺し進める

③下図と 裏面縮小写真 を参考に、ブローチに仕上げる。

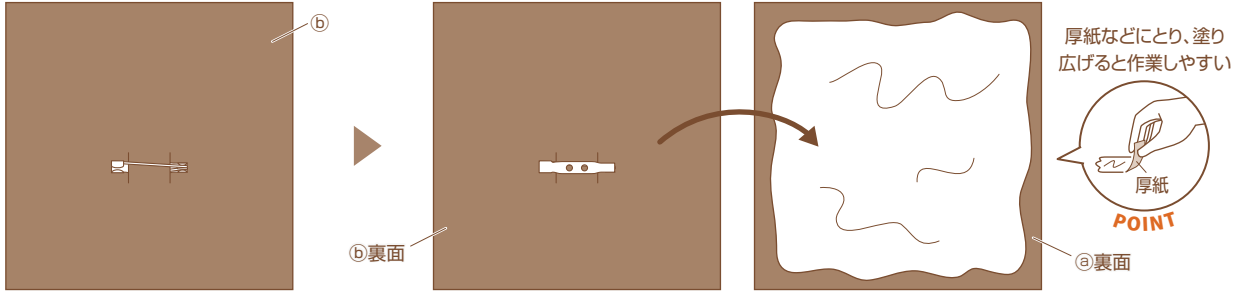

⑥に切れ込みを入れ、ブローチピンを差しこんでつける

⑦裏面にボンドを塗り、上から⑥裏面を貼り合わせて固定する

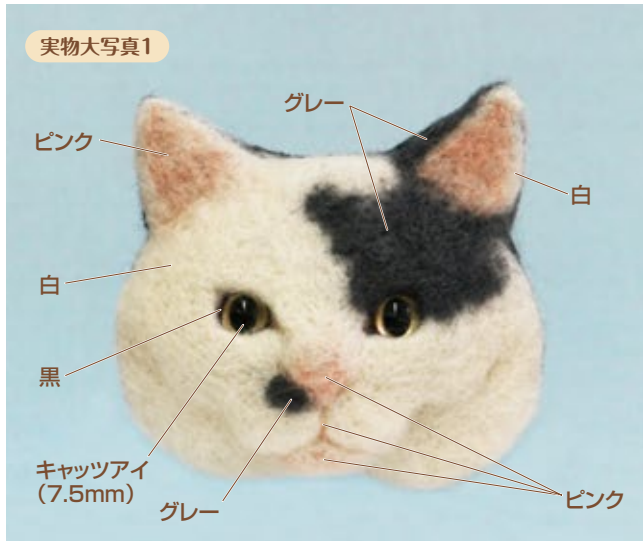
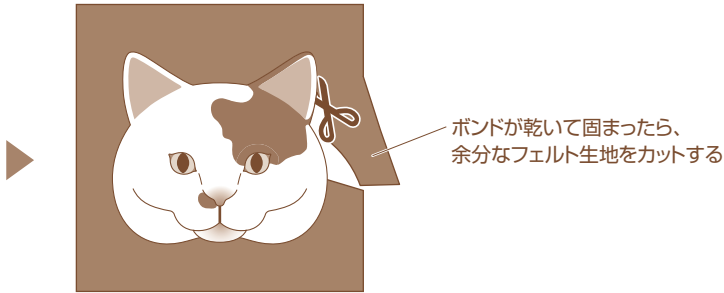

実物大型紙1

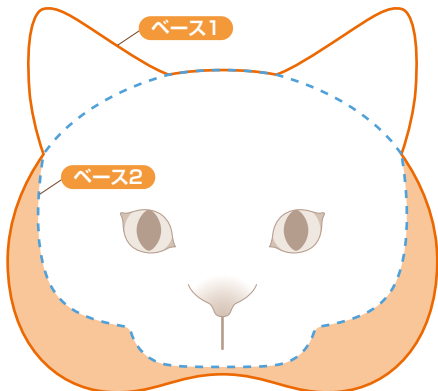

実物大型紙2

